

Karinės infrastruktūros projektas Kazlų Rūdos sav. Kazlų Rūdos sen.
Jūrės k. (žemės sklypo kadastro Nr. 5144/0001:45)

SPRENDINIŲ BRĖŽINYS M 1:5000

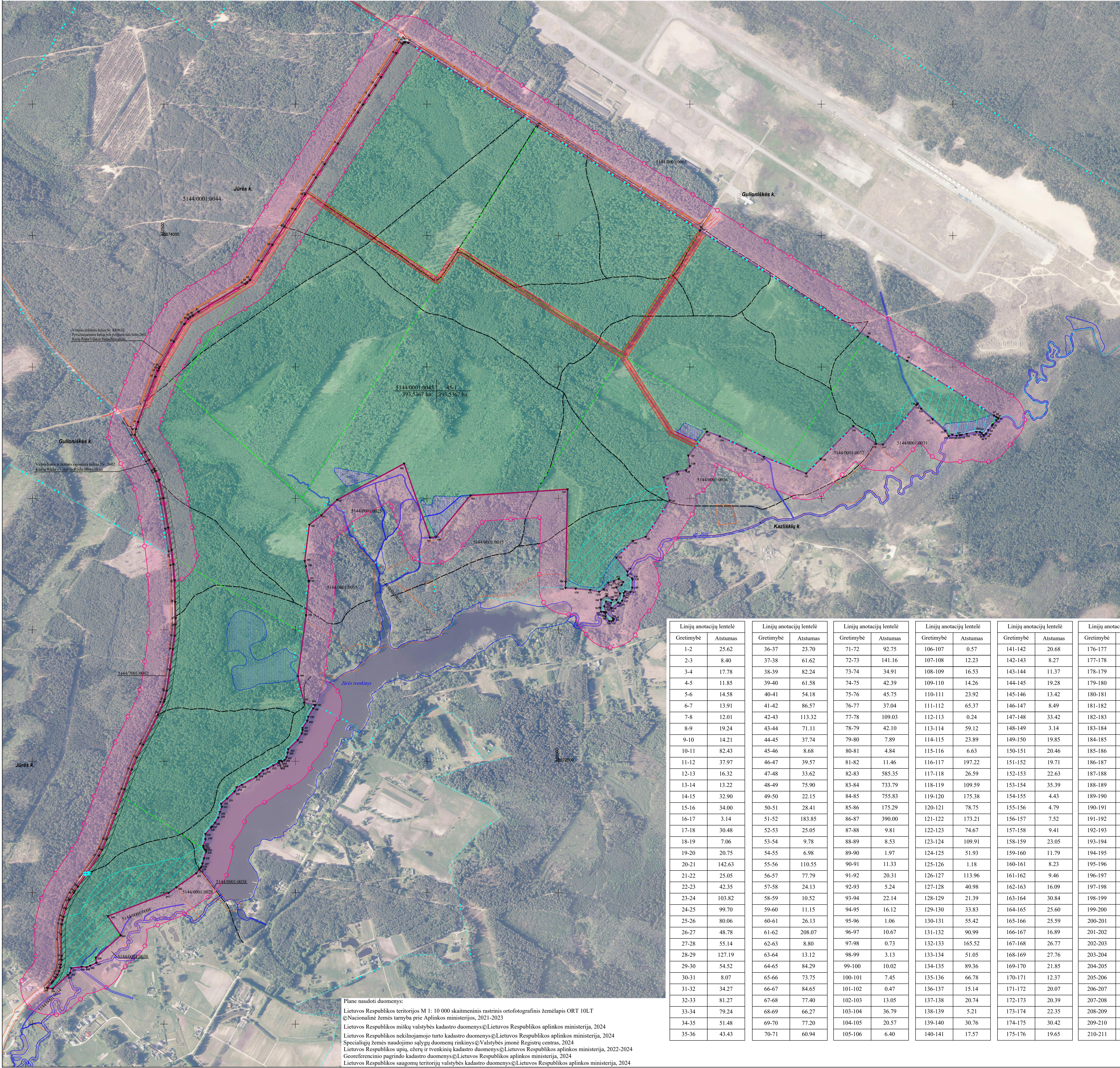

Plane naudoti duomenys:
Lietuvos Respublikos teritorijos M 1: 10 000 skaitmeninis rastrinis ortofotografinis žemėlapis ORT 10LT
© Nacionalinė žemės tarnyba prie Aplinkos ministerijos, 2021-2023
Lietuvos Respublikos miškų valstybės kadastro duomenys © Lietuvos Respublikos aplinkos ministerija, 2024
Lietuvos Respublikos nekliojamojo turto kadastro duomenys © Lietuvos Respublikos aplinkos ministerija, 2024
Specialiųjų žemės naudojimo sąlygų duomenų rinkinys © Valstybės įmonė Registrų centras, 2024
Lietuvos Respublikos upių, ežerų ir tvenkinių kadastro duomenys © Lietuvos Respublikos aplinkos ministerija, 2022-2024
Georeferencinio pagrindo kadastro duomenys © Lietuvos Respublikos aplinkos ministerija, 2024
Lietuvos Respublikos saugomųjų teritorijų valstybės kadastro duomenys © Lietuvos Respublikos aplinkos ministerija, 2024

PATVIRTINTA
Lietuvos Respublikos
Vyriausybės
2025 m. _____ d. nutarimu
Nr. _____

Kadastrto vietovės pavadinimas:	Kazlų k.v.			
Žemės sklypo kadastro numeris:	Kodas		Blokas	Sklypas
	5	1	4	4
Adresas	Kazlų Rūdos sav., Kazlų Rūdos sen., Jūrės k.			
Žemės sklypo plotas	393,5367 ha			

Žemės sklypo(-ų) pagrindinė žemės naudojimo paskirtis ir būdas iki projekto	
Sklypo Kad. Nr.	Plotas, ha
5144/0001:0045	393,5367
Žemės sklypo(-ų) pagrindinė žemės naudojimo paskirtis ir būdas po projekto	
Sklypo Proj. Nr.	Plotas, ha
45-1	393,5367
Specialiosios žemės naudojimo sąlygos iki žemės sklypo pertvarkymo	
Sklypo Kad. Nr.	Plotas, ha
106	8,5767
130	8,9609
Specialiosios žemės naudojimo sąlygos po žemės sklypo pertvarkymo	
Sklypo Proj. Nr.	Plotas, ha
102	4,6589
106	7,8023
163	22,6696
164	1,3682
130	8,9609
156	19,7404

Pastaba: Vadovaujantis Žemės paėmimo visuomenės poreikiams įgyvendinant ypatingos valstybinės svarbos projektus įstatymo 2 str. ir Miškų įstatymo 10^o str. nuostatomis, projektuojamam žemės sklypiui Proj. Nr. 45-1 nėra nustatomas miško žemės (VI skyrius, trečiasis skirsnis) apribojimas.

Žemės naudmenų eksplikacija (ha) iki projekto	
Sklypo Kad. Nr.	Plotas, ha
5144/0001:0045	393,5367
Žemės naudmenų eksplikacija (ha) po projekto	
Sklypo Proj. Nr.	Plotas, ha
45-1	393,5367

Duomenys apie žemės sklypo servitutus	
Sklypo Kad. Nr.	Plotas, ha
5144/0001:0045	-
Duomenys apie žemės sklypo servitutus	
Sklypo Proj. Nr.	Plotas, ha
45-1	-

Taško Nr.	Kodas	X	Y	Taško Nr.	Kodas	X	Y	Taško Nr.	Kodas	X	Y
1	R	6071137.80	467056.30	86	R	6073523.38	470326.39	171	R	6072681.89	469246.01
2	R	6071156.70	467073.60	87	R	6073315.59	470566.43	172	R	6072693.80	469249.86
3	R	6071163.30	467078.80	88	R	6073310.36	470664.74	173	R	6072681.89	469246.01
4	R	6071178.00	467088.80	89	R	6073305.82	470617.95	174	R	6072690.91	469359.87
5	R	6071188.10	467095.00	90	R	6073310.36	470664.74	175	R	6072681.89	469246.01
6	R	6071201.30	467101.20	91	R	6073296.99	470665.39	176	R	6072684.86	469345.96
7	R	6071214.50	467105.60	92	R	6073281.57	470652.17	177	R	6072651.71	469121.50
8	R	6071226.20	467108.30	93	R	6073281.57	470652.17	178	R	6072681.89	469246.01
9	R	6071245.30	467110.60	94	R	6073260.40	470634.80	179	R	6072697.27	469072.56
10	R	6071259.80	467111.20	95	R	6073246.78	470626.17	180	R	6072682.70	469072.56
11	R	6071341.90	467109.10	96	R	6073245.88	470625.60	181	R	6072681.89	469246.01
12	R	6071378.27	467111.40	97	R	6073238.87	470618.15	182	R	6073011.51	468666.64
13	R	6071395.80	467114.60	98	R	6073238.87	470617.76	183	R	6072681.89	469246.01
14	R	6071408.60	467117.90	99	R	6073241.58	470616.15	184	R	6072680.79	468551.71
15	R	6071440.30	467126.70	100	R	6073240.14	470609.56	185	R	6073113.55	468413.77
16	R	6071471.80	467139.50	101	R	6073252.50	470602.91	186	R	6072681.89	469246.01
17	R	6071474.50	467141.10	102	R	6073252.54	470602.45	187	R	6072926.05	468999.15
18	R	6071500.40	467152.17	103	R	6073252.54	470602.45	188	R	6072681.89	469246.01
19	R	6071506.40	467160.90	104	R	6073245.91	470553.44	189	R	6072681.89	469246.01
20	R	6071523.40	467172.30	105	R	6073241.67	470533.31	190	R	6072744.55	468936.60
21	R	6071641.00	467253.50	106	R	6073240.87	470526.96	191	R	6072681.89	469246.01
22	R	6071663.10	467265.30	107	R	6073240.79	470526.39	192	R	6072683.18	468935.52
23	R	6071703.10	467281.80	108	R	6073239.25	470514.36	193	R	6072555.44	468804.79
24	R	6071799.70	467317.20	109	R	6073239.25	470514.36	194	R	6072681.89	469246.01
25	R	6071857.50	467354.30	110	R	6073237.53	470484.67	195	R	6072229.83	468833.90
26	R	6071868.80	467378.20	111	R	6073237.53	470484.67	196	R	6072681.89	469246.01
27	R	6072013.90	467396.80	112	R	6073301.52	470423.19	197	R	607231.88	468601.76
28	R	6072063.20	467421.50	113	R	6073301.52	470423.19	198	R	6072014.43	468606.57
29	R	6072176.90	467478.50	114	R	6073341.22	470379.33	199	R	6072681.89	469246.01
30	R	6072226.70	467500.70	115	R	6073360.91	470365.81	200	R	6073154.34	468044.98
31	R	6072234.40	467503.10	116	R	6073360.91	470365.81	201	R	6072681.89	469246.01
32	R	6072262.70	467511.20	117	R	6073360.91	470365.81	202	R	6072681.89	469246.01
33	R	6072270.30	467513.00	118	R	6073360.91	470365.81	203	R	6072681.89	469246.01
34	R	6072426.50	467534.50	119	R	6073360.91	470365.81	204	R	6072681.89	469246.01
35	R	6072477.50	467541.50	120	R	6073360.91	470365.81	205	R	6072045.98	469779.52
36	R	6072570.80	467548.80	121	R	6073094.77	469942.53	206	R	6072032.82	469703.33
37	R	6072444.50	467545.10	122	R	6073138.38	469934.38	207	R	6072681.89	469246.01
38	R	6072508.10	467545.50	123	R	6073180.77	469917.90	208	R	6072681.89	469246.01
39	R	6072585.30	467541.10	124	R	6073180.77	469917.90	209	R	6072681.89	469246.01
40	R	6072749.70	467536.40	125	R	6073254.17	469856.35	210	R	6072003.00	467944.65
41	R	6072803.50	467550.90	126	R	6073254.24	469856.62	211	R	6072001.47	467937.90
42	R	6072889.10	467517.10	127	R	6073254.24	469856.62	212	R	6072681.89	469246.01
43	R	6073000.90	467498.60	128	R	6073129.94	469839.89	213	R	6071984.61	467916.29
44	R	6073070.30	467483.10	129	R	6073101.67	469807.36	214	R	6072681.89	469246.01
45	R	6073104.80	467467.80	130	R	6073080.89	469745.89	215	R	6072681.89	469246.01
46	R	6073117.50	467463.80	131	R	6073080.09	469600.84	216	R	6071951.31	467862.95
47	R	6073146.70	467453.90	132	R	6072981.95	469578.35	217	R	6072681.89	469246.01
48	R	6073175.70	467426.90	133	R	6072853.92	469535.09	218	R	6071910.58	467967.88
49	R	6073241.67	467389.26	134	R	6072838.20	469283.52	219	R	6071901.52	467777.90
50	R	6073263.33	467394.01	135	R	6072774.97	469220.38	220	R	6072681.89	469246.01
51	R	6073280.52	467402.75	136	R	6072722.76	469202.02	221	R	6071858.38	467402.53
52	R	6073284.54	467407.17	137	R	6072722.76	469202.02	222	R	6071761.69	467271.69
53	R	6073485.69	467476.69	138	R	6072696.10	469200.20	223	R	6071761.69	467271.69
54	R	6073494.50	467480.93	139	R	6072696.10	469200.20	224	R	6071807.22	467194.91
55	R	6073500.80	467483.94	140	R	6072696.10	469200.20	225	R	6072681.89	469246.01
56	R	6073596.95	467538.49	141	R	6072644.04	469274.72	226	R	6071766.25	467094.39
57	R	6073663.76	467575.34	142	R	6072646.41	469254.18	227	R	6071751.83	467083.33
58	R	6073683.02	467599.37	143	R	6072644.04	469274.72	228	R	6072681.89	469246.01
59	R	6073690.04	467600.70	144	R	6072626.38	469249.45	229	R	6071723.47	467657.96
60	R	6073696.51	467609.78	145	R	6072610.17	469249.39	230	R	6072681.89	469246.01
61	R	6073710.48	467631.86	146	R	6072600.26	469244.48	231	R	6071676.79	467649.96
62	R	6073781.07	467610.55	147	R	6072593.99	469226.86	232	R	6071672.81	467500.29
63	R	6073822.54	467617.44	148	R	6072581.48	469202.17	233	R	6071672.81	467500.29
64	R	6073831.11	467621.27	149	R	6072583.36	469199.65	234	R	6071661.52	467600.73
65	R	6073900.24	467626.60	150	R	6072603.78	469180.94	235	R	6071661.52	467600.73
66	R	6073984.27	467912.50	151	R	6072607.78	469180.94	236	R	6071661.52	467600.73
67	R	6074005.14	467958.79	152	R	6072589.18	469174.42	237	R	6071611.23	467646.65
68	R	6074100.13	468000.82	153	R	6072567.39	469180.94	238	R	6072681.89	469246.01
69	R	6074155.76	468036.83	154	R	6072544.13	469207.22	239	R	6071595.13	467696.07
70	R	6074220.71	468078.56	155	R	6072530.33	469210.07	240	R	6071588.52	467634.54
71	R	6074271.86	468111.68	156	R	6072536.01	469209.26	241	R	6072681.89	469246.01
72	R	6074340.75	468162.03	157	R	6072536.01	469209.26	242	R	6071520.85	467547.73
73	R	6074468.60	468216.20	158	R	6072531.03	469209.26	243	R	6072681.89	469246.01
74	R	6074498.15	468256.78	159	R	6072531.03	469209.26	244	R	6071410.92	467296.94
75	R	6074553.40	468305.15	160	R	6072536.22	469178.99	245	R	6071337.81	467326.25
76	R	6074571.83	468305.15	161	R	6072528.22	469172.45	246	R	6071337.81	467326.25
77	R	6074602.75	468325.54	162	R	6072528.22	469172.45	247	R	6071337.81	467326.25
78	R	6074694.78	468354.10	163	R	6072528.22	469172.45	248	R	6071337.81	467326.25
79	R	6074729.71	468407.51	164	R	6072615.39	469221.35	249	R	607216.60	467226.94
80	R	6074735.03	468413.33	165	R	6072629.02	469183.43	250	R	607218.68	467157.44
81	R	6074758.52	468418.15	166	R	6072615.39	469221.35	251	R	607218.68	467157.44
82	R	6074833.20	468438.29	167	R	6072615.39	469221.35	252	R	6071944.95	467143.66
83	R	6074443.94	468490.25	168	R	6072637.90	469234.16	253	R	607137.02	467135.82
84	R	6074498.48	469014.94	169	R	6072637.90	469234.16	254	R	607137.02	467135.82
85	R	6073614.76	470176.80	170	R	6072670.84	469240.44	255	R	6071136.97	467057.99